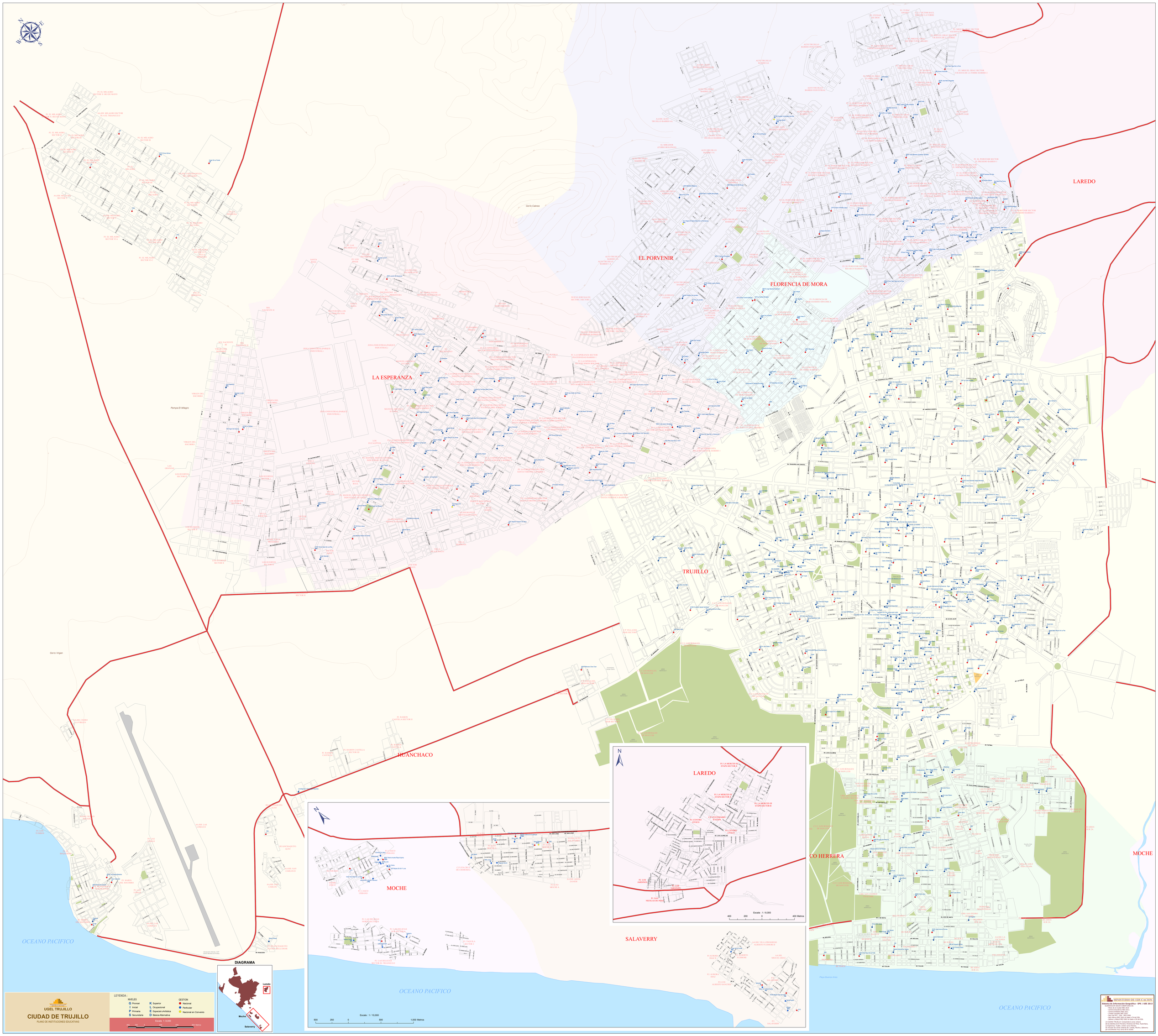
LAREDO
EL PORVENIR
FLORENCIA DE MORA
LA ESPERANZA
TRUJILLO
HUANCHACO
MOCHE
SALAVERRY
OCEANO PACIFICO
Cerro Cabras
Pampa El Milagro
Cerro Virgen
DIAGRAMA
Escala : 1 / 10,000
Escala : 1 / 8,000
Escala : 1 / 5,000
UGEL TRUJILLO
CIUDAD DE TRUJILLO
PLANO DE INSTITUCIONES EDUCATIVAS
LEYENDA :
NIVELES
G Pronoei
I Inicial
P Primaria
S Secundaria
K Superior
L Ocupacional
E Especial.o Artística
D Básica Alternativa
GESTION
Nacional
Particular
Nacional en Convenio
MINISTERIO DE EDUCACION
Sistema de Información Geográfica - SPE / UEE 2013
- Elaborado con SIGUM CORPORATIVO (v8)
- Datum de la Ciudad WES 2010
- Datum Oficial PSAD 56 (Perú)
- Centros Poblados INEI 2011
- Red Vial Nacional MTC - DGCF
- Red Vial RTC - DGCF - INEI 2009
- Hidrografía ANA - Autoridad Nacional del Agua
- Referencia Vertical WGS 2000 en base a Z de EGM.
LA CIUDAD TRUJILLO: Comprende la zona urbana
de los distritos de Trujillo, El Porvenir, Florencia de Mora, Huanchaco,
La Esperanza, Víctor Larco Herrera.
Se incluyen las zonas urbanas de Laredo, Moche y Salaverry
que circunscriben los límites de la ciudad.